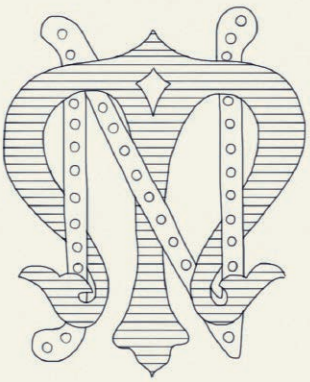

NAVE MARIA

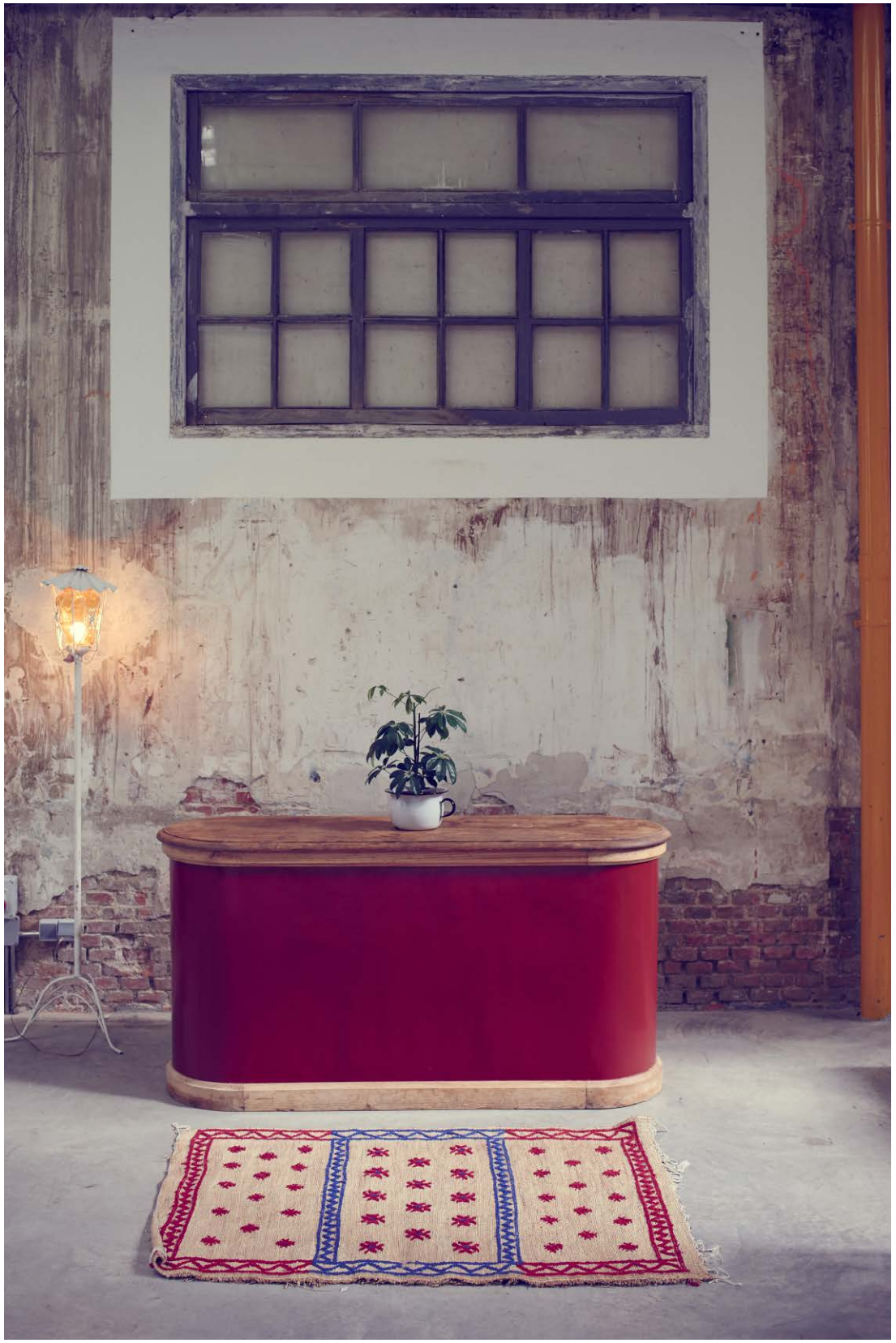

Nave María tiene un aforo de 180 personas, una altura de cinco metros y medio a las cerchas (7´30m altura máxima), suelo de cemento y un pequeño hammam de agua salada climatizada.
Cuenta con un camerino y tres baños en la entrada y un pequeño patio con un invernadero en la fachada oeste.
Todo en una superficie de unos quinientos metros cuadrados con entrada libre de carruajes.

COTO PRIVADO
DE CASA

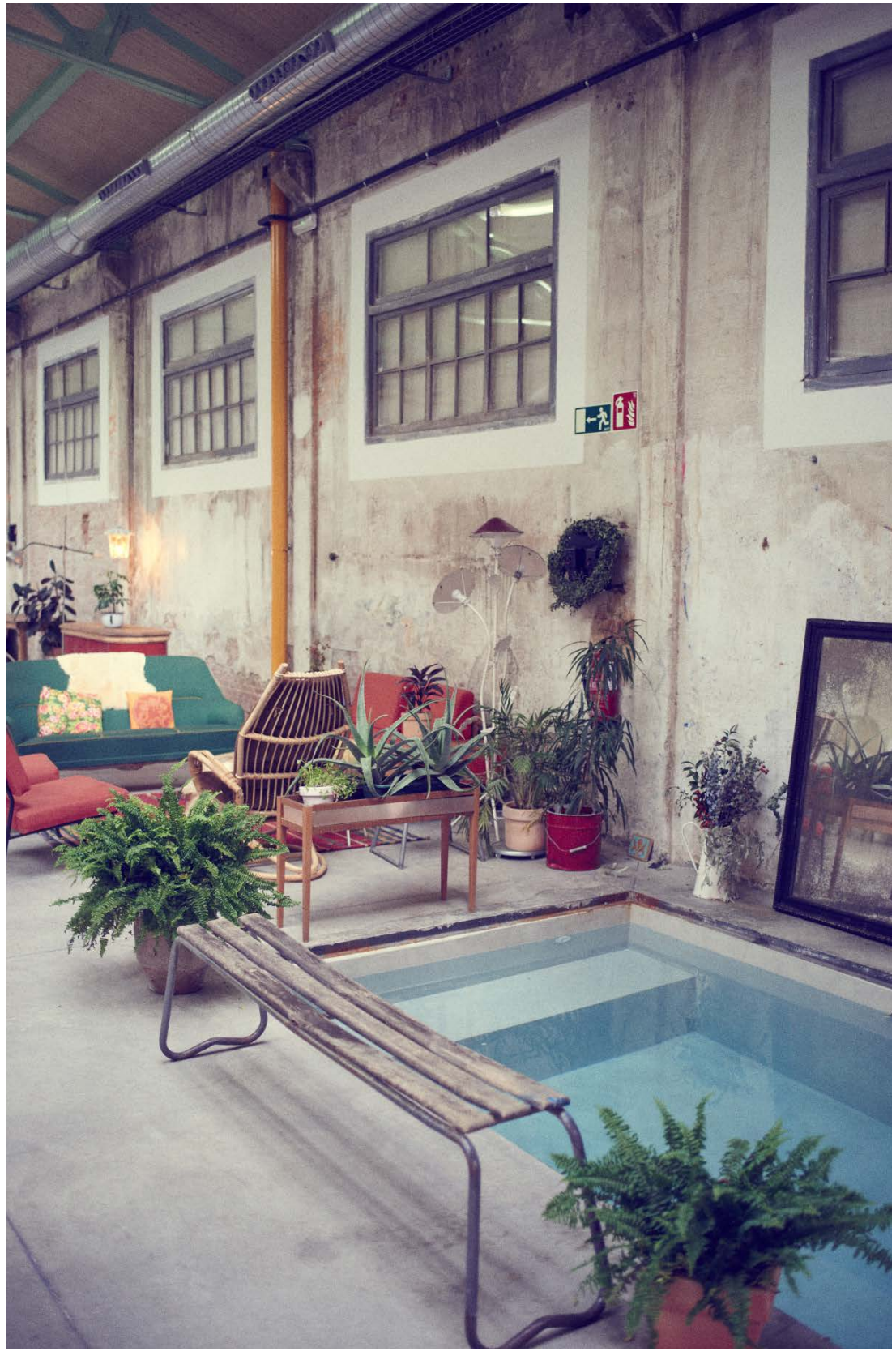

En Nave María, la cocina está siempre presente.
Sus anfitriones, apuestan por una alimentación sana y natural, basada en productos locales y de temporada, cocinada sin procesos y con amor.
La propuesta gastronómica diseñada por Cumi Torán se centra en una cocina ecológica y sostenible.
Recetas equilibradas y coloridas, con gran predominio de vegetales en todas sus versiones.

Nave María, Luz y Sabor.
Travesía de Bellver, 2
Madrid 28039
ave@navemaria.com
m 682818742